

## Ficha de recollida de datos

### MVMC Cruz de Avelán

<b>DENOMINACIÓN DA COMUNIDADE</b>	CMUMC Cruz do Avelán
<b>CONCELLO / PARROQUIA</b>	San Xoan de Laíño
<b>DATOS PRINCIPAIS</b>	
<b>Superficie</b>	915 Ha
<b>Límites</b>	<p>Parroquia de San Xoán de Laíño, aldeas de Bexo, Imo, Castro. Teaio, A Devesa e Bustelo. Laíño (San Xián), Buxán (Rois), Fruime (Lousame), Araño, Asados e Isorna (Rianxo) e Río Ulla.</p> <p>Parcela 1 (911,65 ha):  <u>Norte</u>: Monte Campo Longo (Rois).  <u>Este</u>: Monte Balouta e Fincas partic.  <u>Sur</u>: , Padrón-Ribeira, fincas partic.  <u>Oeste</u>: Monte Ferreira e Campelo (Rianxo).</p> <p>Parcela2 (1,57 ha):  <u>Norte</u>: Rianxo (fincas partic.)</p>
<b>Situación xeográfica</b>	Na parte occidental do Concello de Dodro, na parte suroeste da provincia da Coruña, limitando coa de Pontevedra.
<b>Altimetrías</b>	Dende o río Ulla (máis ou menos 20 msn) ata os 569 msnm.
<b>Características do clima</b>	Oceánico superhúmido.
<b>Estrutura de usos do solo</b>	Nas zonas baixas, marxes do río Ulla e Val de Teaio terras de labradío, nas zonas altas forestal.
<b>ORIXE HISTÓRICA</b>	
A parroquia de San Xoán de Laíño a mediados do século XVIII, dentro da xurisdicción de Rianxo. En 1836 forma parte de Dodro.	
<b>Patrimonio etnográfico</b>	Castro de Bexo, petroglifos de BouzaBadín, A Devesa , Padrón (o 1 e 2), Lomba das Pozas 1 e 2, cruceiros de ...

<b>Patrimonio natural</b>	... Miradores do Treito, Lomba, Avelán e Arregañado das Pozas e Bexo. Monte Carboeiro.
<b>Actividades (Veciños)</b>	Romaría da Cruz de Avelán (AAVV). Festas nas aldeas.
<b>CATÁLOGO DE PAISAXES DOS MONTES DE TERRAS DE IRIA</b>	
<b>Catálogo de paisaxes</b>	O concello pertence a Área Paisaxística das Rías Baixas e á Comarca paisaxística de Arousa-Baixo Ulla.**
<b>Directrices de paisaxe</b>	Existen 25 tipos de hábitats de interese comunitario, dos que cinco son prioritarios. Así coma se poden atopar tramos cunha elevada biodiversidade e naturalidade, outros perderon certo grao de naturalidade por acción antrópica pero con moita biodiversidade.**

\* Datos obtidos da páxina web da Consellería do medio rural [enlace](#). Datos cartográficos para a realización dos diferentes mapas no distrito forestal IV e no visor do Instituto de Estudos do Territorio da Xunta de Galicia.

\*\*Datos obtidos da páxina do Catálogo de Paisaxes mediante o [enlace](#).

## Anexo

A continuación amósanse capturas do QGIS e do visor de mapas relacionadas ca visualización dos Montes Man Comúns, o da ficha e os colindantes.

### Anexo I: Mapa elaborado no QGIS 3.260

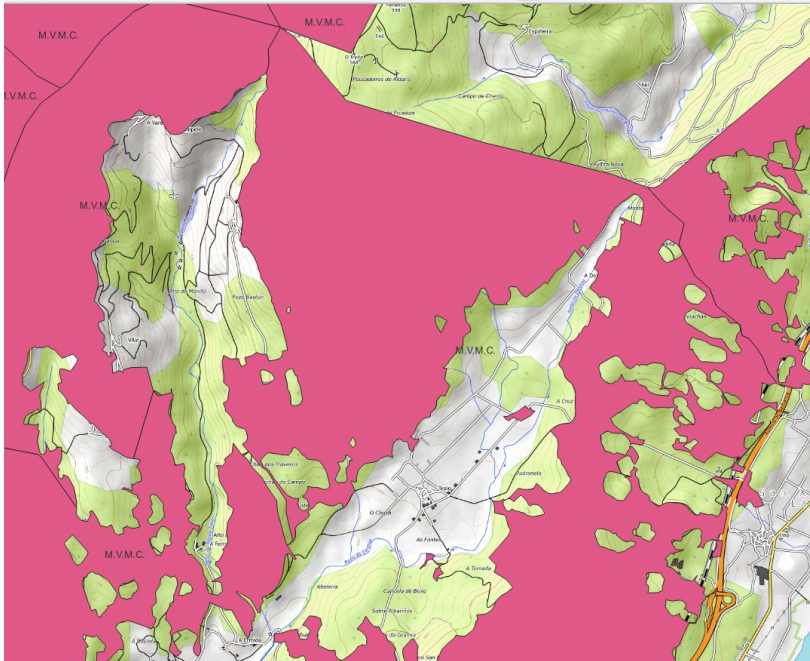

### Anexo II: Mapa de montes veciñais

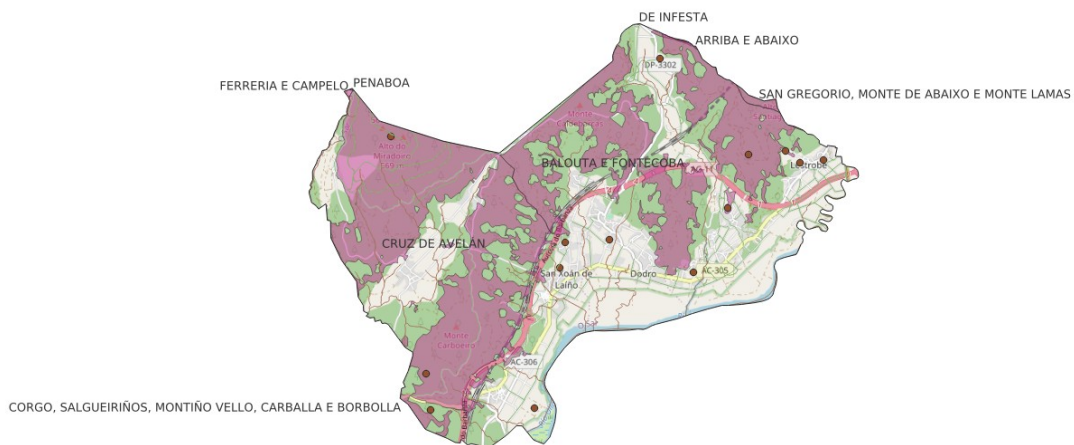

### Anexo III: Mapa de ocupación do solo SIOSE 2014. Información xeográfica de Galicia

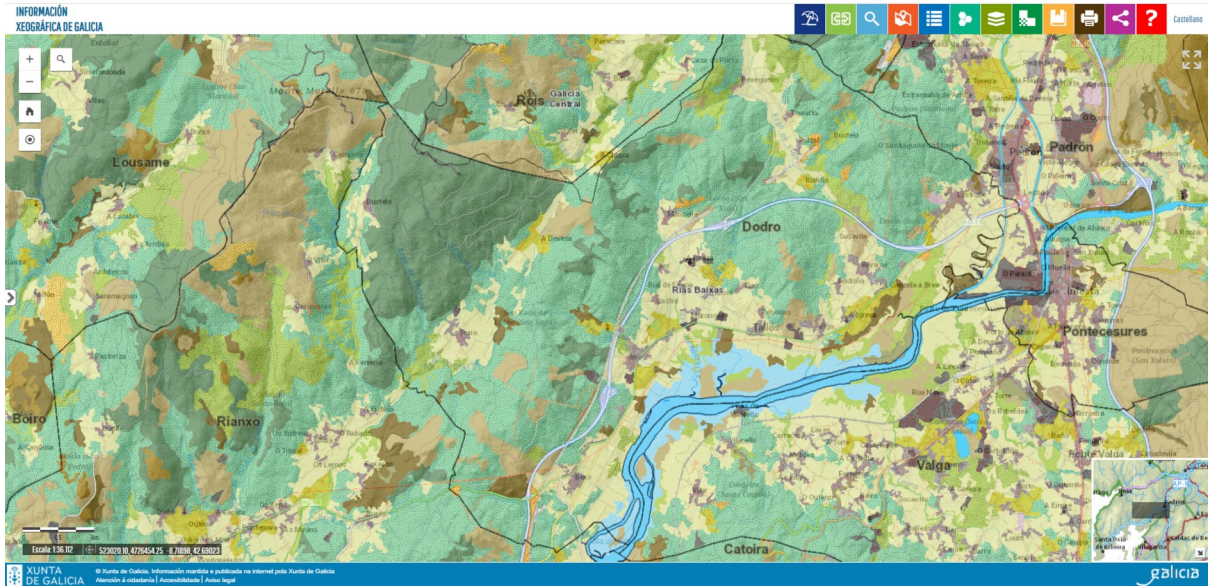

### Anexo IV: Mapa elaborado no QGIS CLOUD free. Mapa satélite

